# COMUNE DI MOTTA MONTECORVINO

**Provincia di Foggia**
**AREA TECNICA**
**SETTORE LAVORI PUBBLICI**
via Nazionale n. 36 – 71030 – Tel. +390881551007 - Fax: +3908815512311

http://www.comune.mottamontecorvino.fg.it e-mail: utc@comune.mottamontecorvino.fg.it

P.E.C.: utc@pec.comune.mottamontecorvino.fg.it

Prot. n. 2470 Motta Montecorvino, 17/07/2020

## BANDO DI GARA MEDIANTE PROCEDURA APERTA

**Esecuzione di lavori sulla base del progetto esecutivo.**

**art. 26, comma 8, decreto legislativo n. 50 del 2016**

**Ai sensi dell'art.60, comma 1, del D.Lgs. 50/2016 con aggiudicazione secondo il criterio del miglior rapporto qualità/prezzo per l'Amministrazione Comunale ai sensi degli artt. 95 comma 2 del D.Lgs.50/2016.**

**Regione Puglia - determinazione del Dirigente Sezione Lavori Pubblici 4 dicembre 2017, n. 714: P.O.R. PUGLIA 2014-2020 - ASSE VI - Azione 6.4 - Sub-Azione 6.4.d - "Infrastrutture per il convogliamento e lo stoccaggio delle acque pluviali"**

**CUP: H86B18000010006 CIG: 81836777E5**

## VERBALE DI GARA N. 3 DEL 17/07/2020

## III SEDUTA PUBBLICA

L'anno **duemilaventi** addì **diciassette** del mese di **luglio**, in Motta Montecorvino, alle ore 15:50, presso la sede comunale, **in seduta pubblica,** si è riunito il seggio di gara, così come nominata con determinazione del Settore Tecnico n. 51 del 04/04/2020, composta come di seguito riportato:

| | |
|---|---|
| presidente: | **geom. Massimiliano Piccirilli** (Responsabile del Procedimento) |
| commissario: | **dott. Ten. Michele Sassone** (componente/dipendente presso questo Comune e Responsabile del Settore Affari Generali e Protezione Civile) |
| commissario: | **rag. Giuseppe Salcito** (componente/dipendente presso questo Comune e segretario verbalizzante) |

al fine della solo apertura dell'offerta tecnica per la verifica della documentazione presentata.

Sono presenti i rappresentanti delle seguenti ditte (così come riportato nell'allegato elenco sottoscritto):

- NESSUNO

**premesso:**

- con determinazione a contrarre di questo Settore Tecnico n. 7 del 23/01/2020 è stata indetta la procedura di gara ai sensi dell'art. 60, comma 1, del d.Lgs. n. 50/2016, con il criterio dell'offerta economicamente più vantaggioso secondo il rapporto tra qualità/prezzo, ai sensi dell'art. 95, comma 2, del d.Lgs. 50/2016, per l'affidamento dei lavori dell'intervento Regione Puglia - determinazione del Dirigente Sezione Lavori Pubblici 4 dicembre 2017, n. 714: P.O.R. PUGLIA 2014-2020 - ASSE VI - Azione 6.4 - Sub-Azione 6.4.d - "Infrastrutture per il convogliamento e lo stoccaggio delle acque pluviali";
- la gara è espletata in forma telematica sulla piattaforma della C.U.C.;
- con il conferimento dell'appalto ed il conseguente contratto si intende procedere all'affidamento per l'esecuzione dei lavori denominati Regione Puglia - determinazione del Dirigente Sezione Lavori Pubblici 4 dicembre 2017, n. 714: P.O.R. PUGLIA 2014-2020 - ASSE VI - Azione 6.4 - Sub-Azione 6.4.d - "Infrastrutture per il convogliamento e lo stoccaggio delle acque pluviali";
- che è stata predisposto apposito bando di gara, prot. 504 in data 14/02/2020, pubblicato all'Albo pretorio di questa Stazione appaltante, sul sito internet http://www.comune.mottamontecorvino.fg.it dal giorno 14/02/2020 al giorno 06/04/2020, sul sito della SUA http://www.asmecomm.it, sulla G.U.R.I., su n. 2 quotidiani e sul M.I.T. affinché i concorrenti potessero presentare offerta entro il termine perentorio delle ore 12:00 del giorno 20/03/2020;
- che sono stati disposti n. 2 chiarimenti al bando ed al disciplinare di gara, in data 19/02/2020 con prot. n. 564 ed in data 02/03/2020 con prot. n. 765;

**il Presidente del seggio di gara:**

- visti il bando di gara e il disciplinare di gara, dei quali cita le condizioni principali e che sono disponibili sul tavolo degli incanti e sono dati per letti;
- visti i chiarimenti al bando di gara ed al disciplinare, dei quali cita le condizioni principali e che sono disponibili sul tavolo degli incanti e sono date per lette;
- rende noto che entro il termine perentorio citato risultano pervenuti a questa stazione appaltante numero 2 (due) offerte, presentata dai seguenti operatori economici:

**la Commissione di gara:**

- richiamato il verbale di gara n. 1 del 06/04/2020 rende noto che a seguito della verifica della documentazione amministrativa è stata avviata la procedura di soccorso istruttorio in favore della R.T.I. DITTA DEL BUSSO S.R.L. (Mandatario) - IACOBUCCI GIOVANNI S.R.L. (Mandante) in quanto ha omesso l'invio della dichiarazione riguardo ai flussi finanziari, di cui all'allegato C al bando di gara ed al relativo disciplinare;
- richiamato il verbale di gara n. 2 del 24/06/2020 rende noto che a seguito dell'esame della documentazione inviata a seguito del soccorso istruttorio la R.T.I.: "DEL BUSSO S.R.L. (Mandatario) - IACOBUCCI GIOVANNI S.R.L. (Mandante)" è stata ammessa alla fase successiva;
- rende noto che i concorrenti ammessi alla fase di apertura dell'offerta tecnica sono i seguenti:

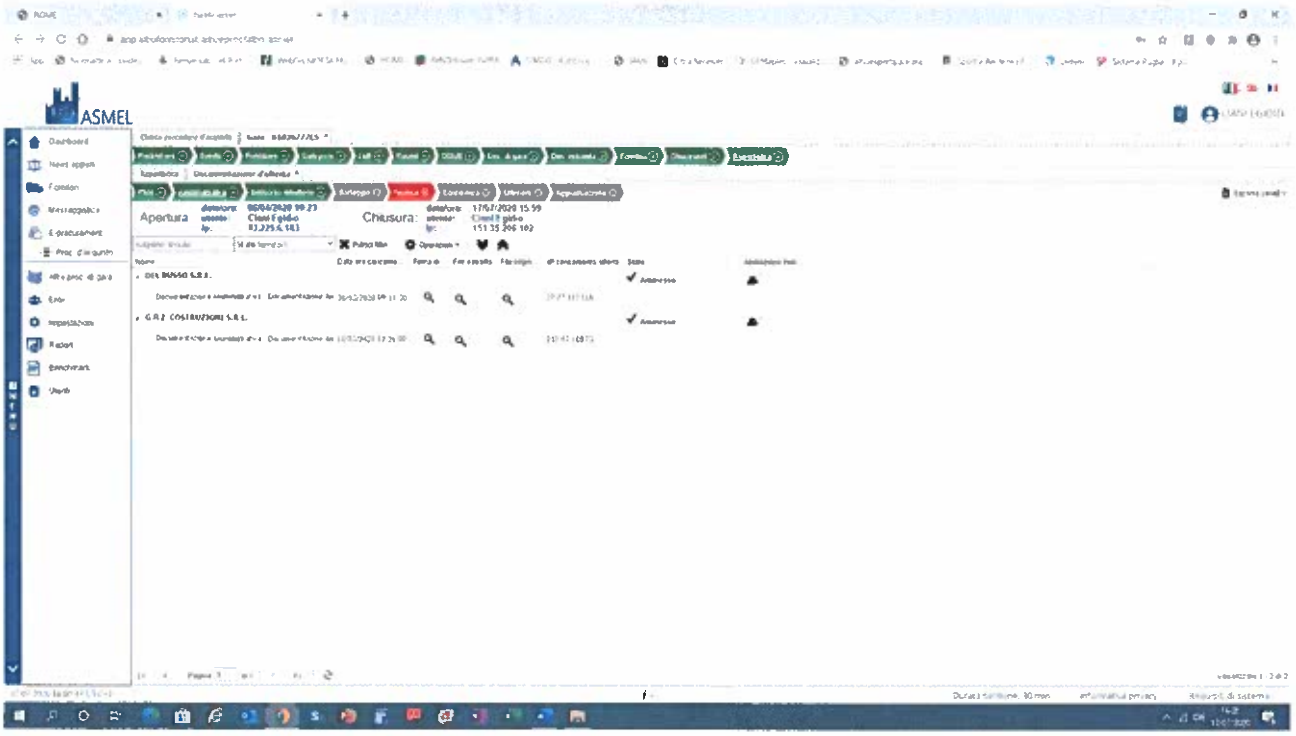


- la commissione, chiusa la fase di ammissione su verifica della documentazione amministrativa, procede ad accedere alla pagina della piattaforma telematica contenente "l'Offerta tecnica" degli operatori economici ammessi al proseguo.

**In seduta pubblica si procede, ai soli fini della catalogazione, delle cartelle contenenti l'offerta tecnica riscontrando quanto segue:**

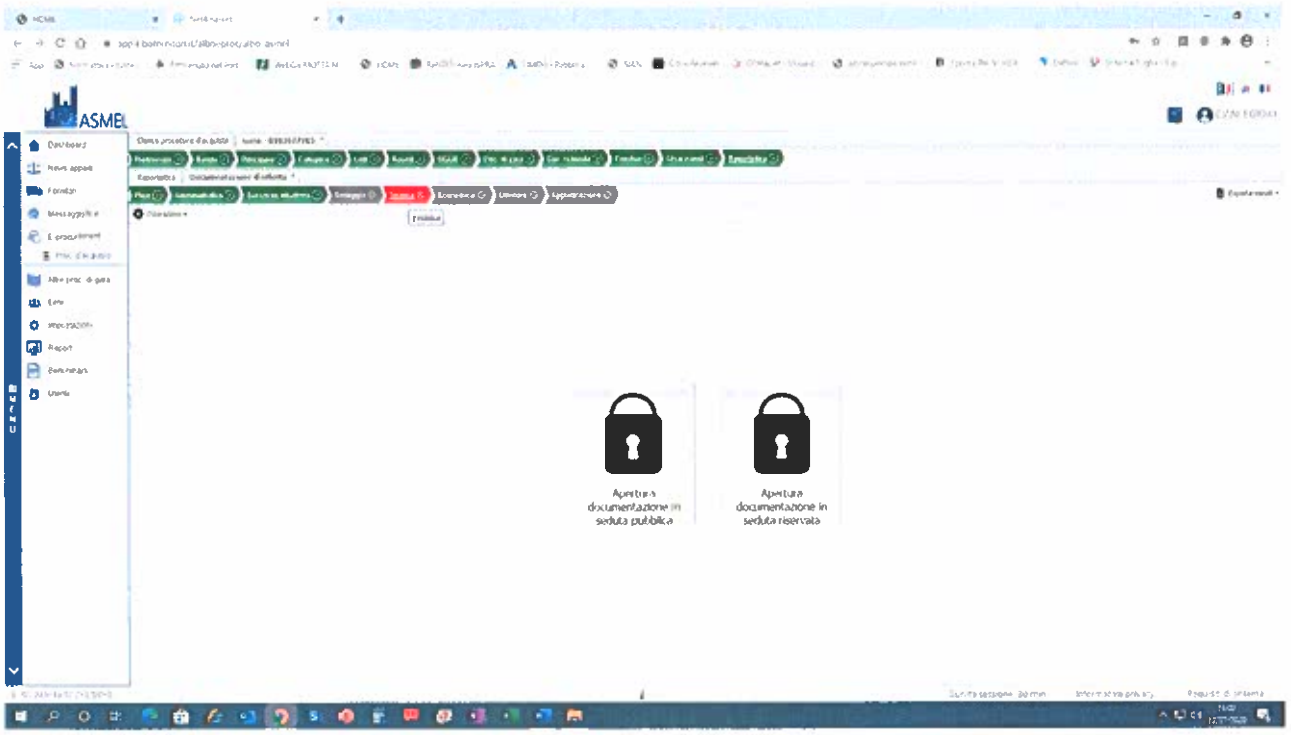
ASMEL
Apertura documentazione in seduta pubblica
Apertura documentazione in seduta riservata

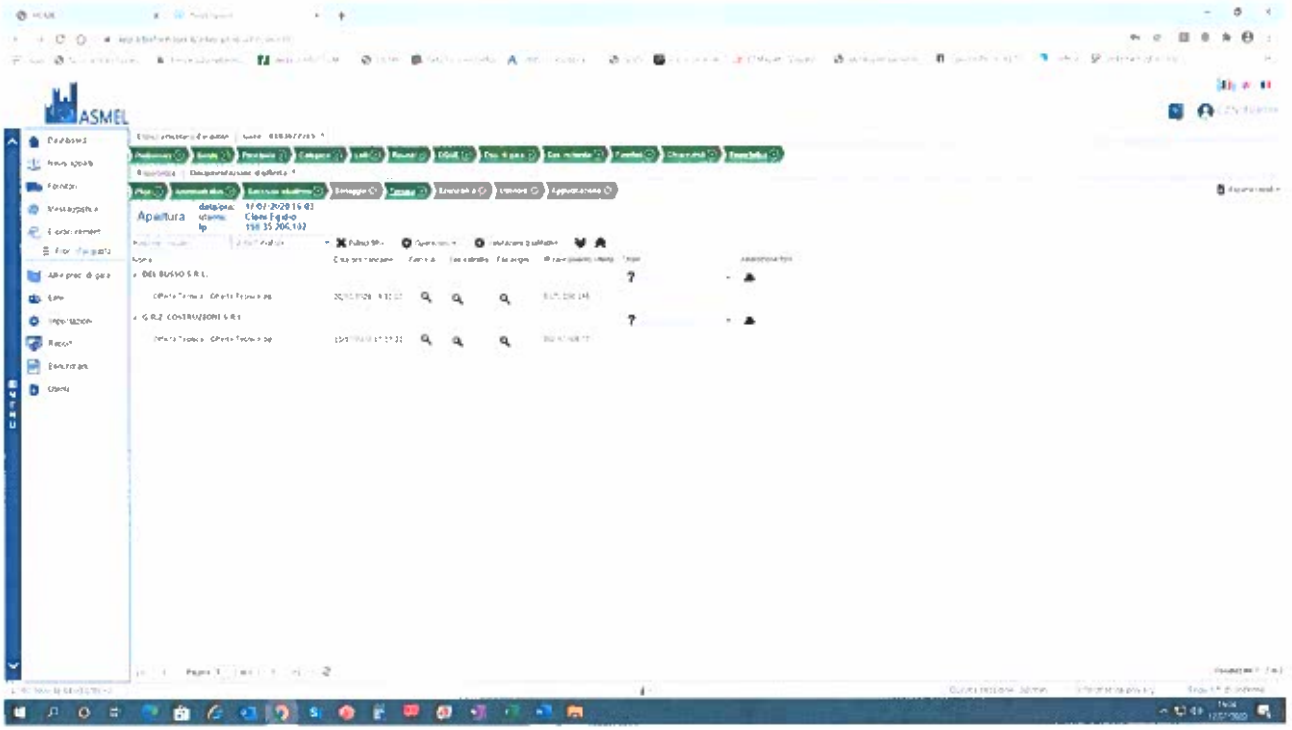
ASMEL
Apertura

- **Concorrente 1**: **DEL BUSSO**: cartella “Offerta Tecnica” contenente 4 file;

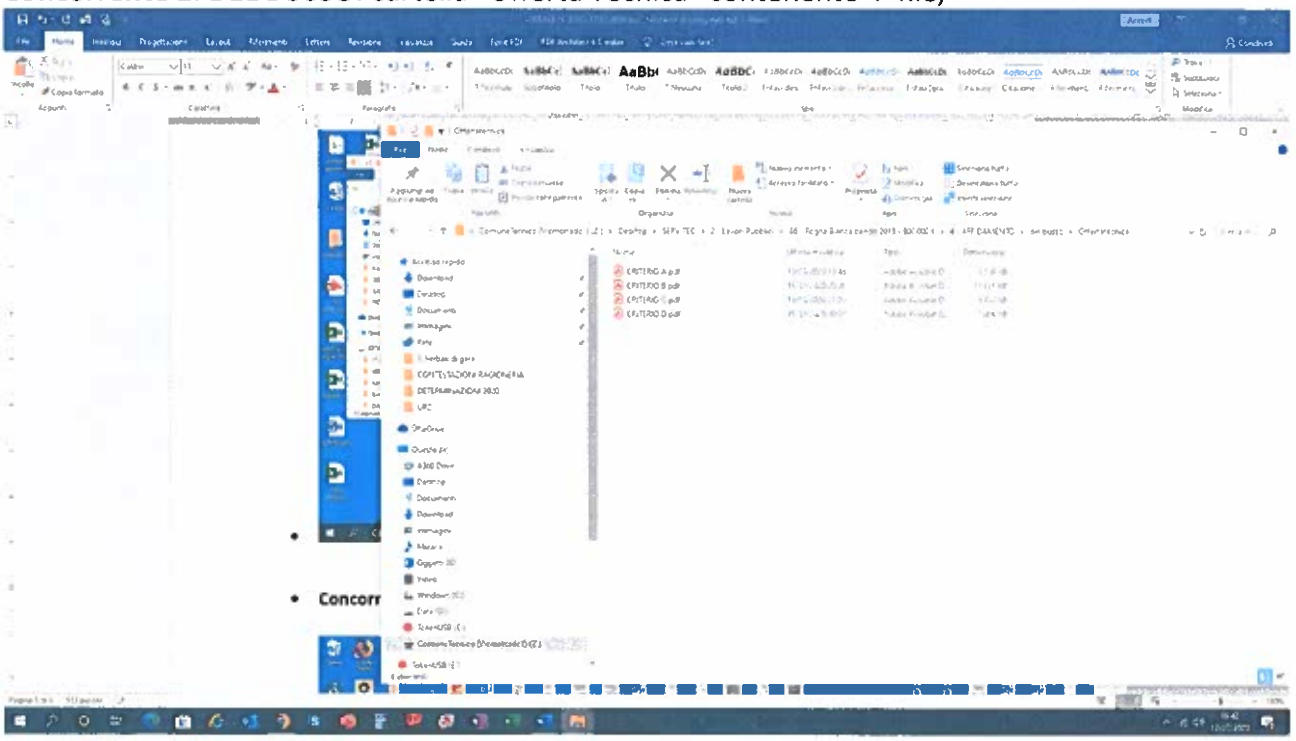

- **Concorrente 2: G.R.Z. COSTRUZIONI**: cartella “Offerta Tecnica” contenente 18 File;

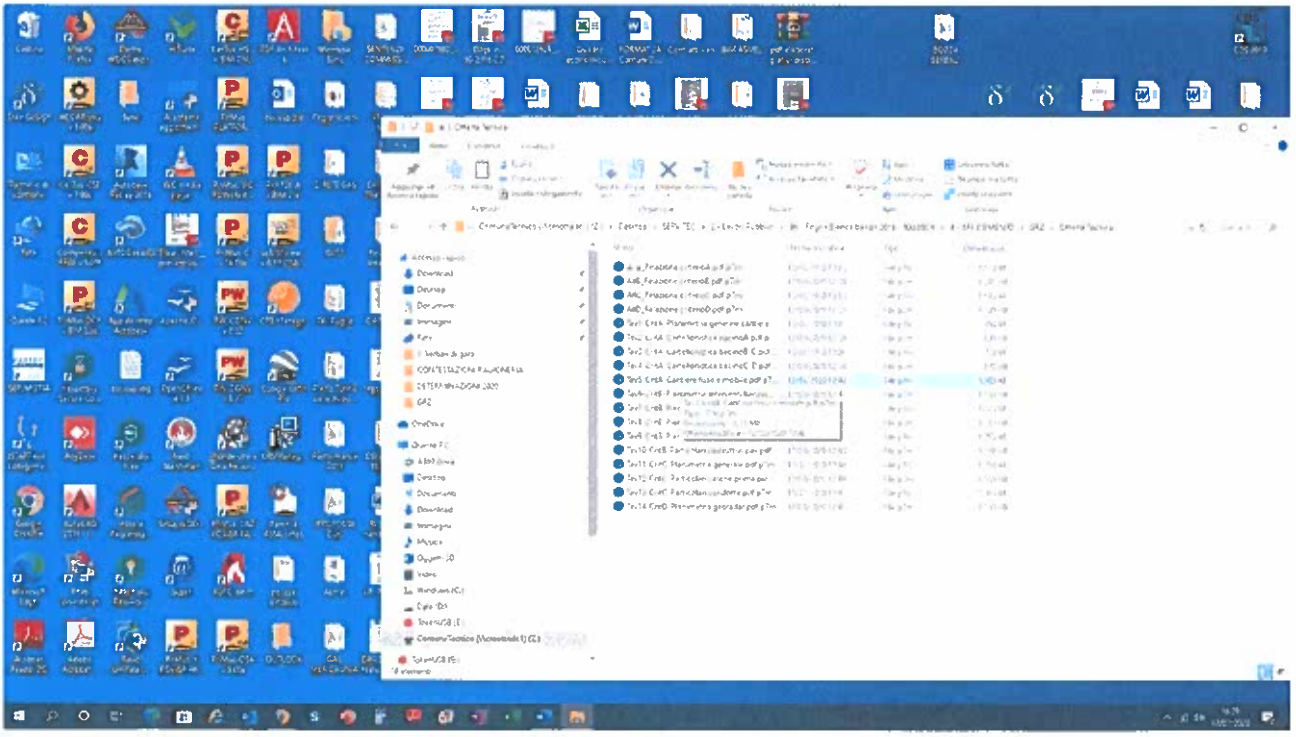

**la Commissione di gara infine:**

- dispone l'invio del presente verbale al competente organo della Stazione appaltante per gli adempimenti di competenza relativi al proseguimento della procedura;
- a questo punto il Presidente del seggio di gara dichiara conclusa la seduta in sede pubblica alle ore 16:45.

Letto confermato e sottoscritto.

Geom. Massimiliano PICCIRILLI PRESIDENTE

Dott. Ten. Michele SASSONE COMPONENTE

Rag. Giuseppe SALCITO COMPONENTE e SEGRETARIO VERBALIZZANTE